

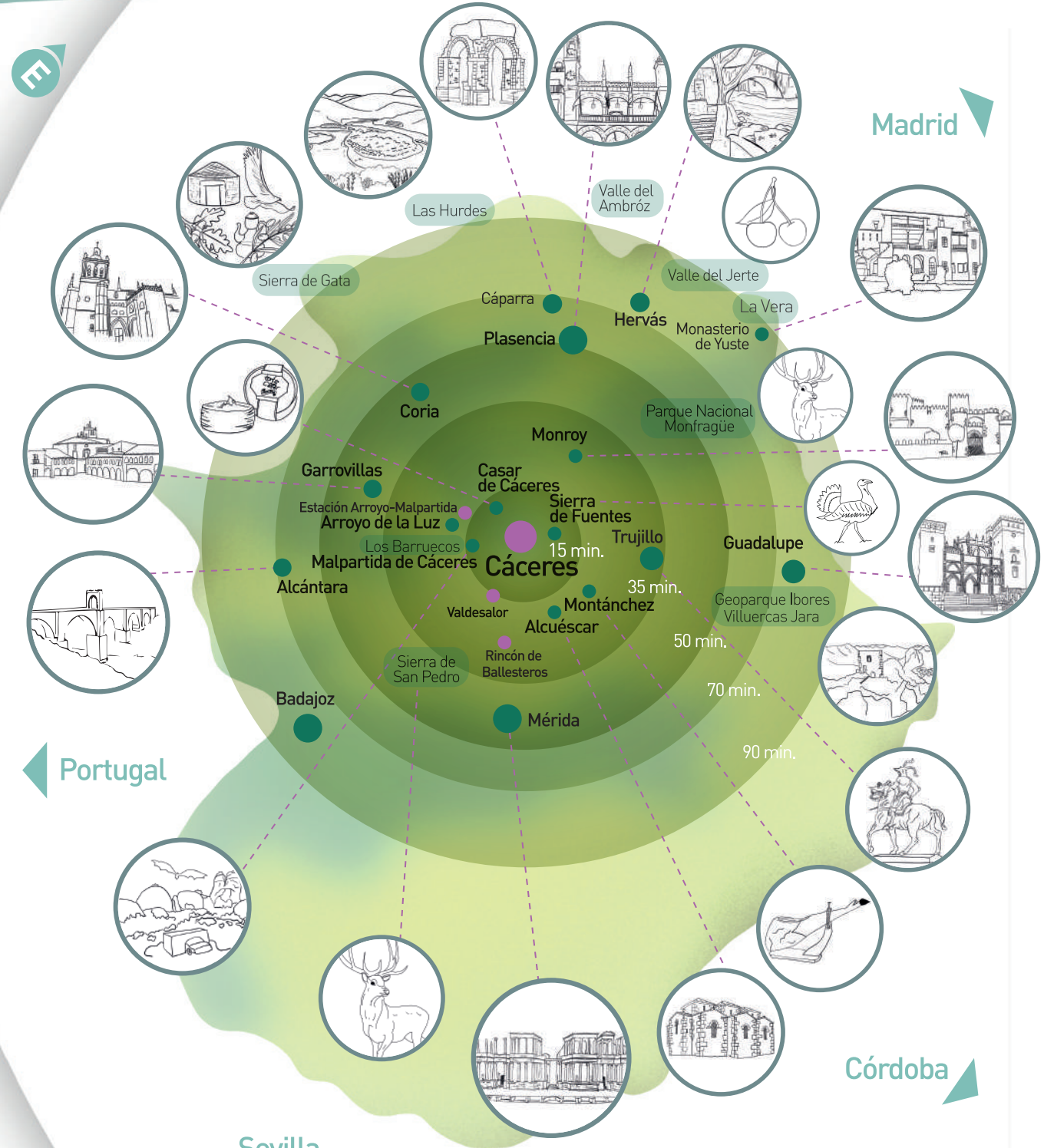

CÁCERES ES UN PLANAZO PARA CONOCER EXTREMADURA



- Parking
- Zona comercial
- Sitio de interés
- Zona verde
- Hospital
- Gran Hotel Don Manuel
- Ruta corta/paseo
- Camino de Santiago
- Estación de autobus
- Estación de tren
- Zona deportiva
- Centro de Congresos
- Mirador
- Gran Teatro
- Paseo con mascota
- Museo de esculturas al aire libre Parque del Principe

San Justo 15 - 10003 Cáceres - +34 927 242 524 - www.granhoteldonmanuel.com



DonManuel



AYUNTAMIENTO
cáceres



turismo.caceres.es



cáceres
patrimonio de la humanidad

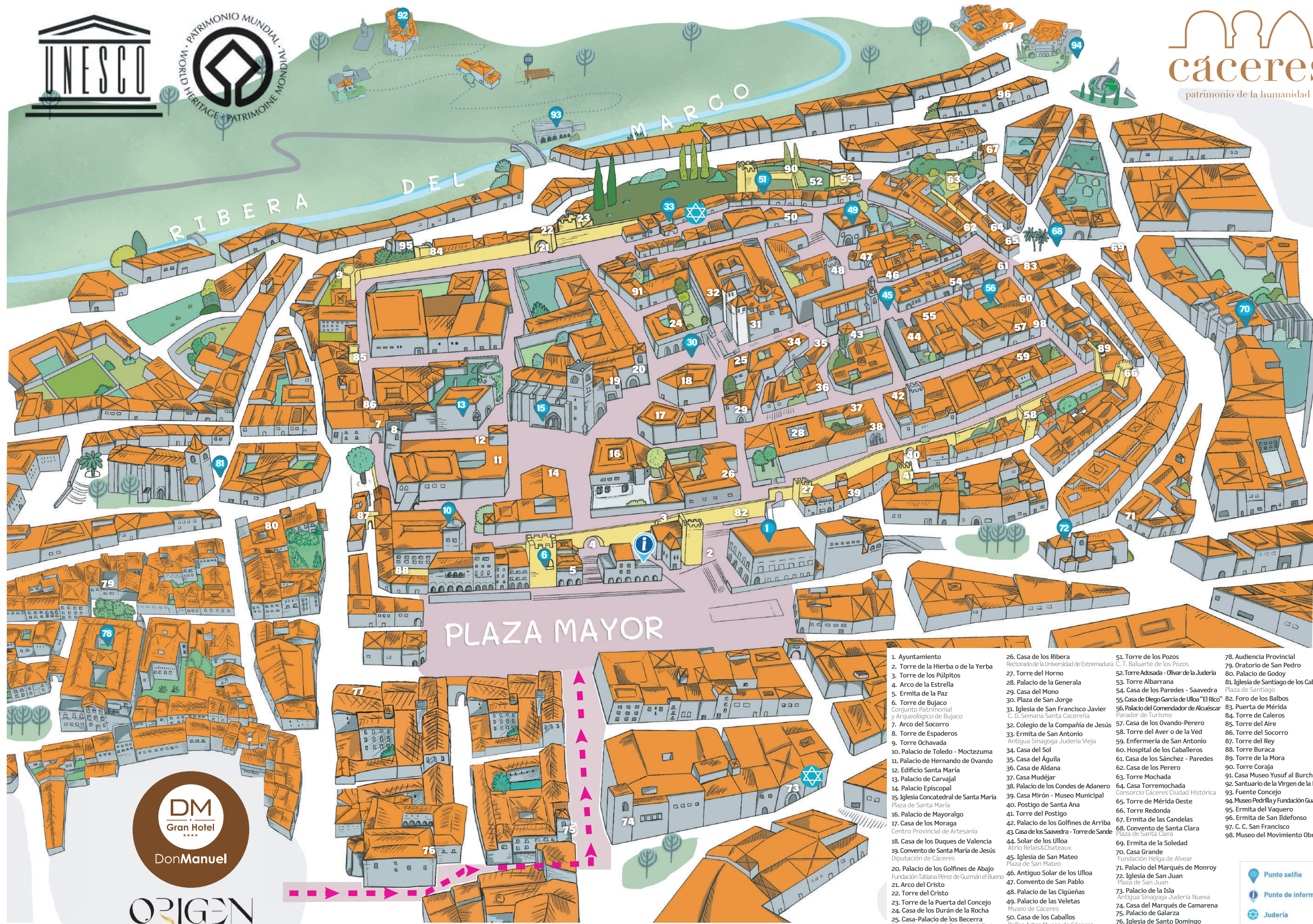

- | | | | |
|---|--|---|---|
| 1. Ayuntamiento | 26. Casa de los Ribera | 51. Torre de los Pozos | 78. Audiencia Provincial |
| 2. Torre de la Hierba o de la Yerba | Rectorado de la Universidad de Extremadura | C. T. Baluarte de los Pozos | 79. Oratorio de San Pedro |
| 3. Torre de los Púlpitos | 27. Torre del Horno | 52. Torre Adosada - Olivar de la Judería | 80. Palacio de Godoy |
| 4. Arco de la Estrella | 28. Palacio de la Generala | 53. Torre Albarrana | 81. Iglesia de Santiago de los Caballeros |
| 5. Ermita de la Paz | 29. Casa del Mono | 54. Casa de los Paredes - Saavedra | Plaza de Santiago |
| 6. Torre de Bujaco | 30. Plaza de San Jorge | 55. Casa de Diego García de Ulloa "El Rico" | 82. Foro de los Balbos |
| Conjunto Patrimonial y Arqueológico de Bujaco | 31. Iglesia de San Francisco Javier | 56. Palacio del Comendador de Alcuéscar | 83. Puerta de Mérida |
| 7. Arco del Socorro | C. D. Semana Santa Cáceres | Parador de Turismo | 84. Torre de Caleros |
| 8. Torre de Espaderos | 32. Colegio de la Compañía de Jesús | 57. Casa de los Ovando-Perero | 85. Torre del Aire |
| 9. Torre Ochavada | 33. Ermita de San Antonio | 58. Torre del Aver o de la Ved | 86. Torre del Socorro |
| 10. Palacio de Toledo - Motezumá | Antigua Sinagoga Judería Vieja | 59. Enfermería de San Antonio | 87. Torre del Rey |
| 11. Palacio de Hernando de Ovando | 34. Casa del Sol | 60. Hospital de los Caballeros | 88. Torre Buraca |
| 12. Edificio Santa María | 35. Casa del Águila | 61. Casa de los Sánchez - Paredes | 89. Torre de la Mora |
| 13. Palacio de Carvajal | 36. Casa de Aldana | 62. Casa de los Perero | 90. Torre Coraja |
| 14. Palacio Episcopal | 37. Casa Mudéjar | 63. Torre Mochada | 91. Casa Museo Yusuf al Burch |
| 15. Iglesia Concatedral de Santa María | 38. Palacio de los Condes de Adanero | 64. Casa Torremochada | 92. Santuario de la Virgen de la Montaña |
| Plaza de Santa María | 39. Casa Mirón - Museo Municipal | Consortio Cáceres Ciudad Histórica | 93. Fuente Concejo |
| 16. Palacio de Mayoralgo | 40. Postigo de Santa Ana | 65. Torre de Mérida Oeste | 94. Museo Pedrilla y Fundación Guayasamín |
| 17. Casa de los Moraga | 41. Torre del Postigo | 66. Torre Redonda | 95. Ermita del Vaquero |
| Centro Provincial de Artesanía | 42. Palacio de los Gólfines de Arriba | 67. Ermita de las Candelas | 96. Ermita de San Ildefonso |
| 18. Casa de los Duques de Valencia | 43. Casa de los Saavedra - Torre de Sande | 68. Convento de Santa Clara | 97. C. C. San Francisco |
| 19. Convento de Santa María de Jesús | 44. Solar de los Ulloa | Plaza de Santa Clara | 98. Museo del Movimiento Obrero |
| Diputación de Cáceres | Atrio Relais&Chateaux | 69. Ermita de la Soledad | |
| 20. Palacio de los Gólfines de Abajo | 45. Iglesia de San Mateo | 70. Casa Grande | |
| Fundación Tatiana Pérez de Guzmán el Bueno | Plaza de San Mateo | Fundación Helga de Alvear | |
| 21. Arco del Cristo | 46. Antiguo Solar de los Ulloa | 71. Palacio del Marqués de Monroy | |
| 22. Torre del Cristo | 47. Convento de San Pablo | 72. Iglesia de San Juan | |
| 23. Torre de la Puerta del Concejo | 48. Palacio de las Cigüeñas | Plaza de San Juan | |
| 24. Casa de los Durán de la Rocha | 49. Palacio de las Veletas | 73. Palacio de la Isla | |
| 25. Casa-Palacio de los Becerra | Museo de Cáceres | Antigua Sinagoga Judería Nueva | |
| Fundación Mercedes Calles-Carlos Ballesteros | 50. Casa de los Caballos | 74. Casa del Marqués de Camarena | |
| | Bellas Artes Museo de Cáceres | 75. Palacio de Galarza | |
| | | 76. Iglesia de Santo Domingo | |
| | | 77. Palacio de los Duques de Abrantes | |

DM
Gran Hotel

DonManuel

ORIGEN
ALMA EN LA COCINA